

EowDataPick 実績抽出 画面説明

COM ポート欄

PC との接続ポート表示欄です。

QuEOWS を 256 機以上所有の方は
別途ご案内させていただきます。

内部時計

PC 接続時に、PC 内部時計と同期されます。

実際の時間と異なる場合は PC の時計を確認下さい。

[全データ再取得] をクリックすると更新できます。

The screenshot shows the '実績抽出 ver 1.0.0.0' application window. It features a top toolbar with buttons for '接続' (Connect), '切断' (Disconnect), '全データ再取得' (Refresh All Data), '手動データ抽出' (Manual Data Extraction), and a checkbox for '自動データ抽出' (Automatic Data Extraction). Below the toolbar is a 'ユーザー情報' (User Information) section with input fields for '使用者' (User), '使用場所' (Usage Location), and '備考' (Remarks), along with a '設定' (Settings) button. The '機体値' (Machine Value) section contains input fields for 'シリアルNo' (Serial No.) and '代理店番号' (Agency No.). At the bottom, there are dropdowns for 'グラフ表示単位' (Graph Display Unit) set to '日' (Day) and '対象日付' (Target Date) set to '2018/5/17', and a 'データ閲覧' (Data View) button. Annotations with leader lines point to the 'COMポート' dropdown, the '内部時計' text box, the '全データ再取得' button, the 'シリアルNo' field, and the '代理店番号' field.

実績抽出 ver 1.0.0.0

内部時計

手動データ抽出

自動データ抽出

接続 切断 全データ再取得

グラフ データ一覧

ユーザー情報

使用者

使用場所

備考

設定

機体値

シリアルNo

代理店番号

シリアル No

実績抽出 に接続中の QuEOWS の個体番号を表示します。

代理店番号

お客様が QuEOWS を購入なされた代理店を表す番号です。
ユーザーサポート時に必要になります。

グラフ表示単位 日

対象日付 2018 5 17

データ閲覧

実績抽出 ver 1.0.0.0

COM18 内部時計 2018/05/18 10:22:52 手動データ抽出 表示対象データ: Serial 180517000 ☒ 自動データ抽出

接続 切断 全データ再取得

グラフ データ一覧

使用者情報

使用者

使用場所

備考

設定

機体値

シリアルNo 180517000

代理店番号 71001

グラフ表示単位

対象日付 2018 5 17

データ閲覧

年間計
積算

- Eow を噴射してきた QuEOWS と、付属の Mini-USB を用いて PC と接続してください。
- 接続により自動でシリアル No と代理店番号が表示されます。
- もしシリアル No と代理店番号が表示されない場合は画面左上の「接続」をクリックして下さい。
- シリアルNo 180517000 内の番号が同一であることをご確認ください。
番号が異なる場合は、実績抽出 を再起動し、 QuEOWS を再接続してください。

実績抽出 ver 1.0.0.0

COM18 内部時計 2018/05/18 10:22:52 手動データ抽出 表示対象データ: Serial 180517000 ☒ 自動データ抽出

接続 切断 全データ再取得

グラフ データ一覧

使用者情報

使用者 user

使用場所 厨房

備考 除菌作業

設定

機体値

シリアルNo 180517000

代理店番号 71001

グラフ表示単位

対象日付 2018 5 17

データ閲覧

年間計
積算

- 使用者情報を入力し、「設定」をクリックしてください

実績抽出 ver 1.0.0.0

COM18 内部時計 2018/05/18 10:22:52 手動データ抽出 表示対象データ: Serial 180517000 ☒ 自動データ抽出

接続 切断 全データ再取得 グラフ データ一覧

使用者情報

使用者 user

使用場所 厨房

備考 除菌作業

設定

機体値

シリアルNo 180517000

代理店番号 71001

登録完了

使用者・使用場所・備考を登録しました。

ログ取得を行いますか？

OK キャンセル

グラフ表示単位

対象日付 2018 5 17

データ閲覧

年間計
積算

- 登録完了確認画面が表示されます。「OK」をクリックすると、入力した使用者情報が登録され、Eow 噴射ログデータに記入されます。

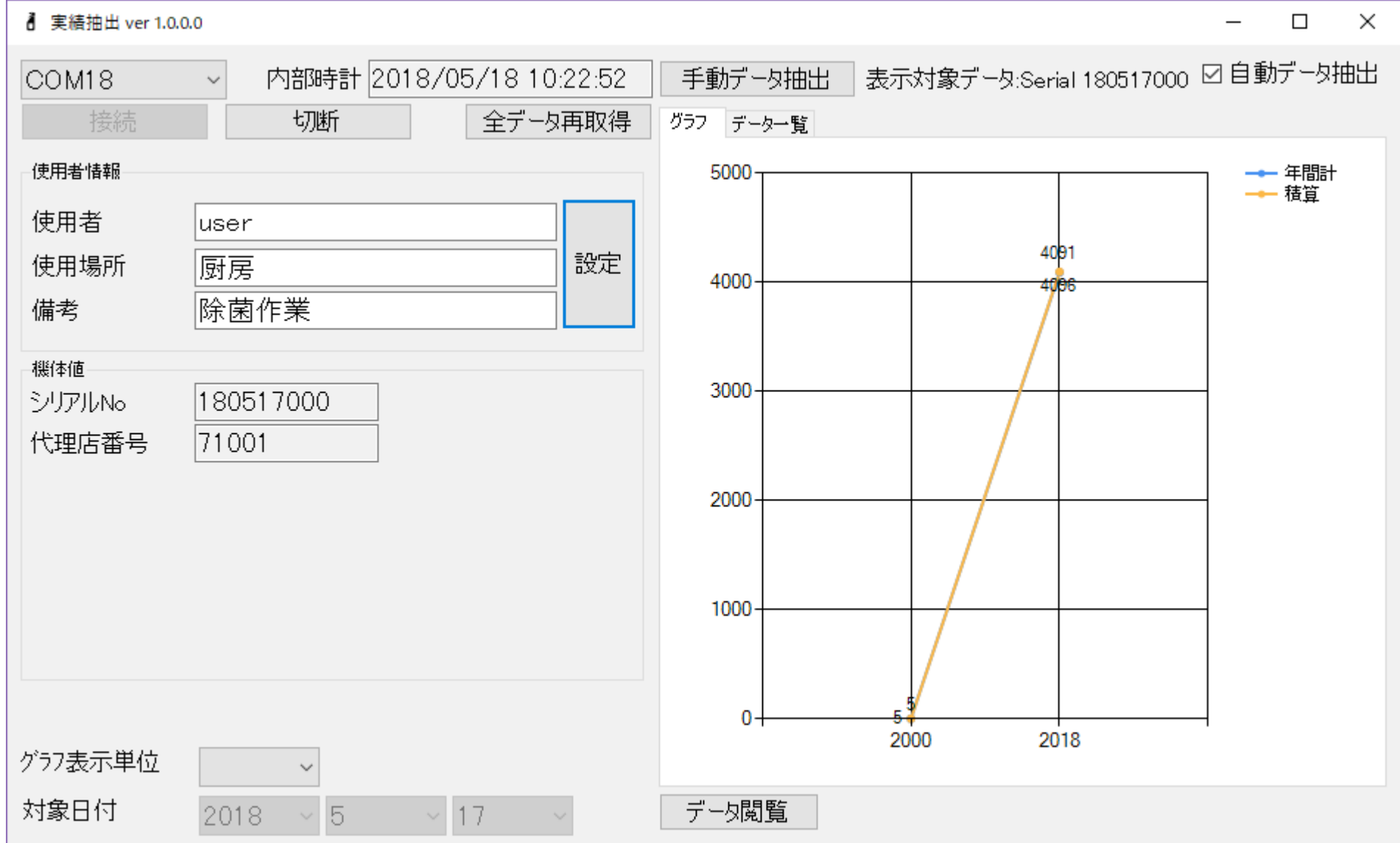

- 画面右に Eow 噴射の年間グラフが表示されます。

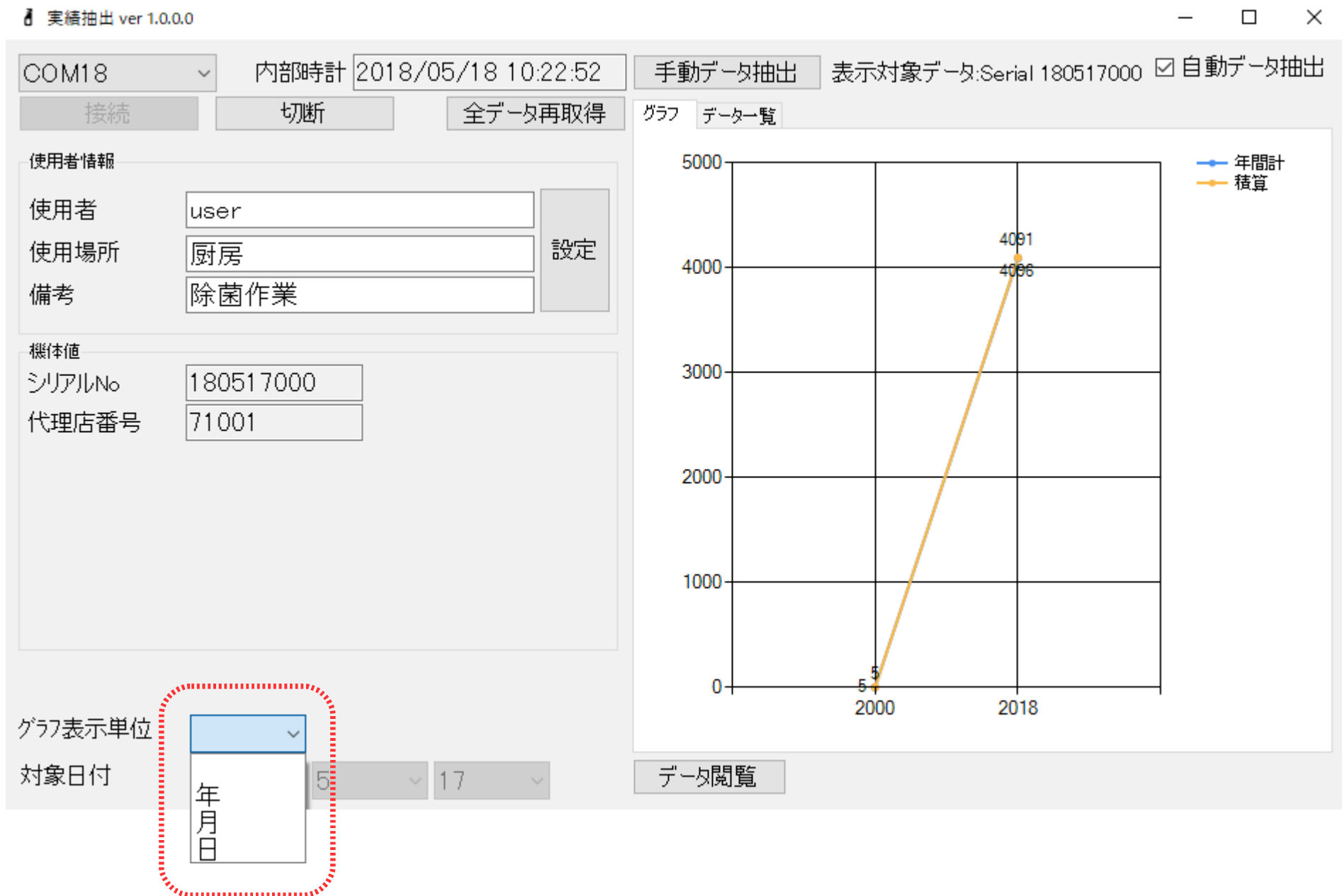

- 画面左下のグラフ表示単位を「年月日」から選択してください。

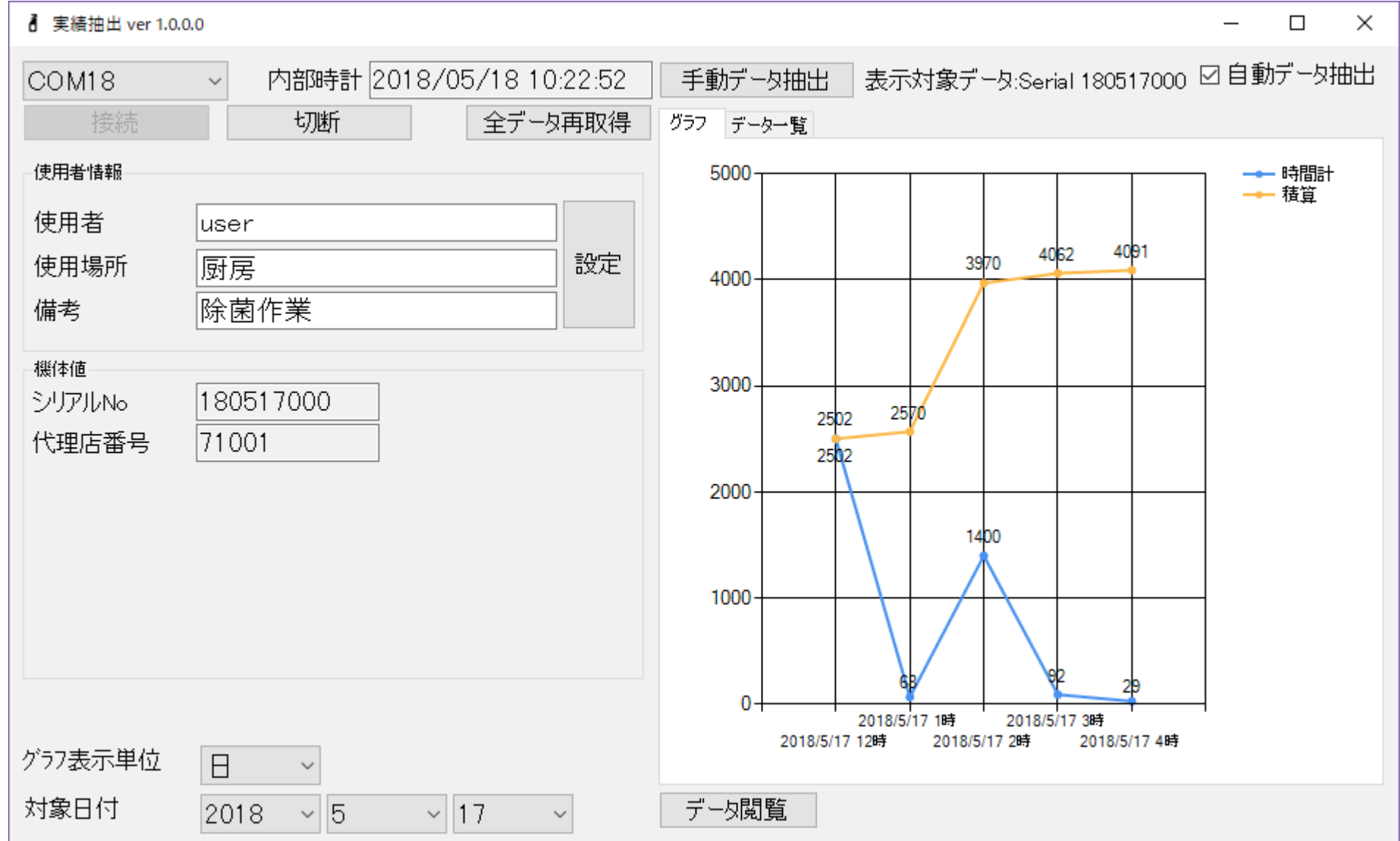

例) [グラフ表示単位 : 日] [対象日付 : 2018/05/17] の Eow 噴射データ

- 月を選択すると日毎を比較、日を選択すると時間毎を比較することができます。

実績抽出 ver 1.0.0.0

COM18 内部時計 2018/06 9:33 手動データ抽出 表示対象データ: Serial 180517000 ☐ 自動データ抽出

接続 切断 再取得

グラフ データ一覧

時間計
積算

設定

データ閲覧

ユーザー情報

ユーザー user

使用場所 2008

備考 2009

機体値 2010

シリアルNo 2011

代理店番号 2012

2013 0

2014

2015

2016 1

2017 2

2018 3

2019 4

2020 5

2021 6

2022 7

2023 8

2024 9

2025 10

2026 11

2027 12

2018 5 22

- 「対象日付」を変更することで、別日のデータもグラフ化して表示することができます。

実績抽出 ver 1.0.0.0

COM18 内部時計 2018/05/18 11:37:02 手動データ抽出 表示対象データ: Serial 180517000 ☒ 自動データ抽出

接続 切断 全データ再取得

グラフ データ一覧

使用者情報

使用者 user2

使用場所 エントランス

備考 集中消臭

設定

機体値

シリアルNo 180517000 180518000

代理店番号 71001 0071001

グラフ表示単位 日

対象日付 2018 5 18

データ閲覧

	使用者	使用場所	備考	シリアル No	顧客番号	使用時間	時間帯
	user	厨房	除菌作業	180517000	00000000	2018/05/18 11:28:02	2018/05/18 11:28
	user	厨房	除菌作業	180517000	00000000	2018/05/18 11:28:02	2018/05/18 11:28
	user	厨房	除菌作業	180517000	00000000	2018/05/18 11:28:03	2018/05/18 11:28
	user	厨房	除菌作業	180517000	00000000	2018/05/18 11:28:04	2018/05/18 11:28
	user	厨房	除菌作業	180517000	00000000	2018/05/18 11:28:04	2018/05/18 11:28
	user	厨房	除菌作業	180517000	00000000	2018/05/18 11:28:04	2018/05/18 11:28
	user	厨房	除菌作業	180517000	00000000	2018/05/18 11:28:05	2018/05/18 11:28
	user2	エントランス	集中消臭	180517000	00000000	2018/05/18 11:31:29	2018/05/18 11:31
	user2	エントランス	集中消臭	180517000	00000000	2018/05/18 11:31:30	2018/05/18 11:31
	user2	エントランス	集中消臭	180517000	00000000	2018/05/18 11:31:31	2018/05/18 11:31
	user2	エントランス	集中消臭	180517000	00000000	2018/05/18 11:31:33	2018/05/18 11:31
	user2	エントランス	集中消臭	180517000	00000000	2018/05/18 11:31:34	2018/05/18 11:31
	user2	エントランス	集中消臭	180517000	00000000	2018/05/18 11:31:36	2018/05/18 11:31
	user2	エントランス	集中消臭	180517000	00000000	2018/05/18 11:31:38	2018/05/18 11:31
	user2	エントランス	集中消臭	180517000	00000000	2018/05/18 11:31:39	2018/05/18 11:31

- グラフ表示欄上のタブから「データ一覧」を選択いただきますと、Eow 噴射 1 回毎のログデータを確認いただけます。
- QuEOWS を PC から取り外し、引き続きご使用下さい。

データ抽出方法

- 自動データ抽出

〔☒ 自動データ抽出〕の時、常時作動します。

EOW を噴射した QuEOWS を実績抽出に接続すると、現在 QuEOWS に登録中の使用者情報が自動でログデータに反映され、データ一覧表に記入されます。

※記入を完了したデータは変更出来ません。



- 手動データ抽出

〔☐ 自動データ抽出〕からチェックを外した状態で機能します。

EOW を噴射した QuEOWS を実績抽出に接続する度、使用者情報を入力、設定することにより、自動データ抽出よりも正確なログデータをデータ一覧表に記入していただけます。

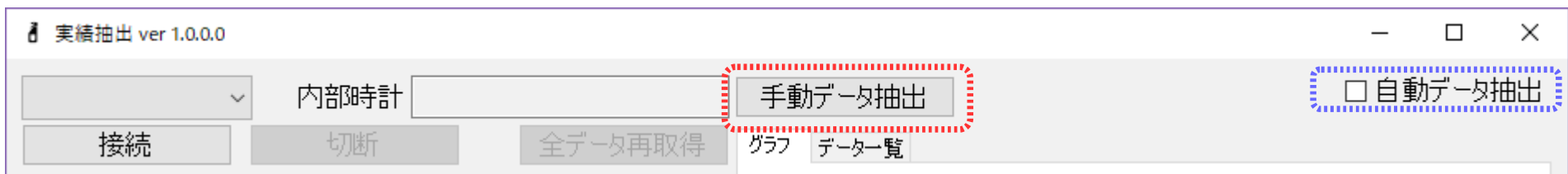

QuEOWS を 2 台以上お持ちの場合

- 実績抽出 では複数の QuEOWS のログを
統括管理することができます。

実績抽出 ver 1.0.0.0

内部時計

接続 切断 全データ再取得

手動データ抽出

☒ 自動データ抽出

グラフ データ一覧

使用者情報

使用者

使用場所

備考

設定

機体値

シリアルNo

代理店番号

グラフ表示単位 日

対象日付 2018 5 17

データ閲覧

- 実績抽出 から全ての QuEOWS を非接続状態にしてください。
確認ポイント：USB 接続を外す。
：画面左上「切断」をクリックする。
- 「データ閲覧」をクリック

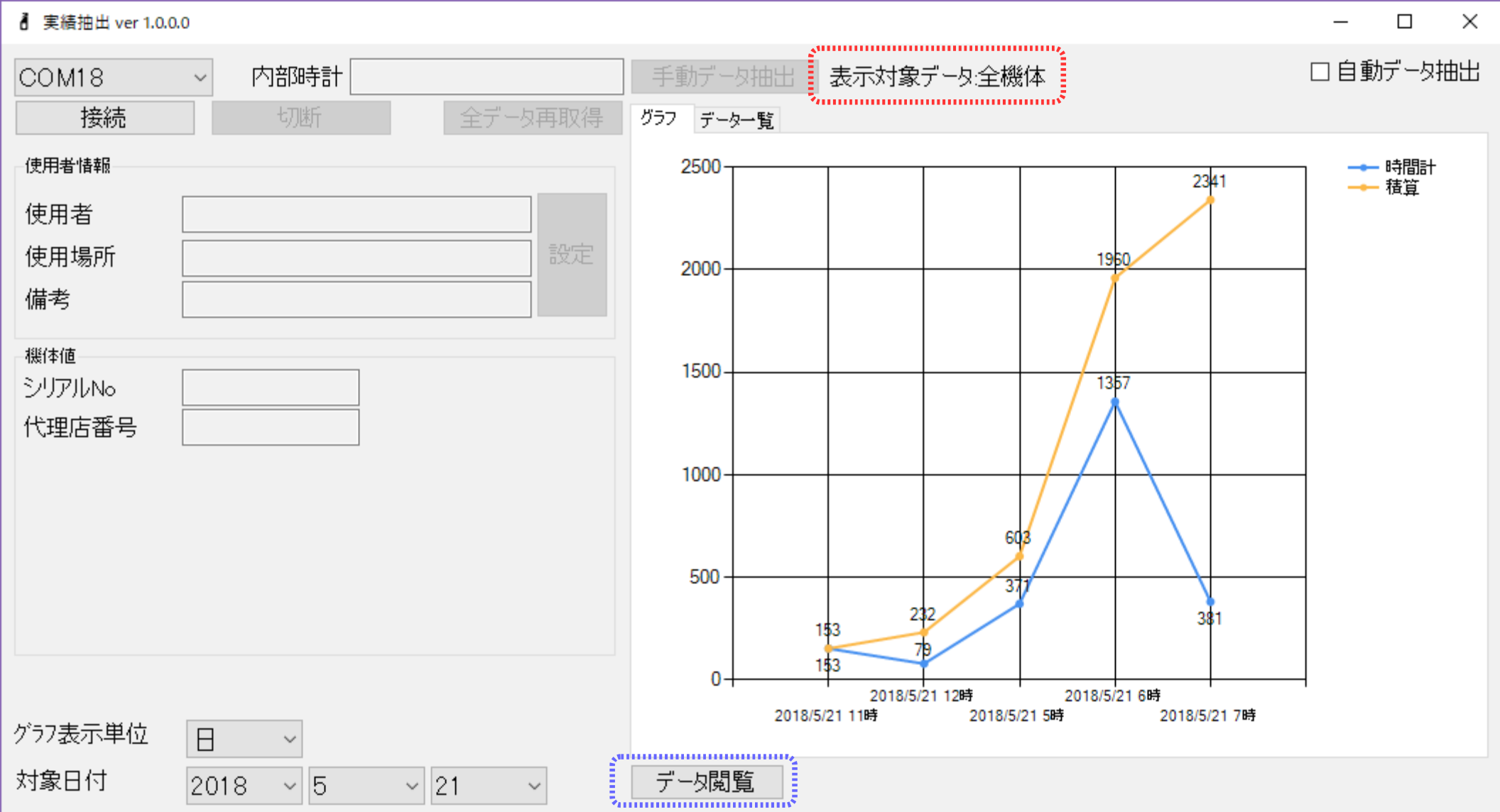

- データ閲覧 内が、「表示対象データ：全機体」になったことを確認下さい。
- この時、グラフの値は複数の QuEOWS の合計値が表記されます。
- 「データ閲覧」をクリックしてください。

実績抽出 ver 1.0.0.0

COM18

内部時計

手動データ抽出

表示対象データ:全機体

☐ 自動データ抽出

接続

切断

全データ再取得

グラフ

データ一覧

使用者情報

使用者

使用場所

備考

設定

機体値

シリアルNo

代理店番号

グラフ表示単位

対象日付

データ閲覧

	使用者	使用場所	備考	シリアルNo	使用時間
	user	厨房	除菌作業	180517000	2018/05/21 17:35:50
	user	厨房	除菌作業	180517000	2018/05/21 17:35:51
	user	厨房	除菌作業	180517000	2018/05/21 17:35:53
	user	厨房	除菌作業	180517000	2018/05/21 17:35:54
	user	厨房	除菌作業	180517000	2018/05/21 17:35:56
	user	厨房	除菌作業	180517000	2018/05/21 17:35:57
	user	厨房	除菌作業	180517000	2018/05/21 17:35:59
	user	厨房	除菌作業	180517000	2018/05/21 17:36:00
	user	厨房	除菌作業	180517000	2018/05/21 17:36:02
	user	厨房	除菌作業	180517000	2018/05/21 17:36:03
	user a	加工場A	カット野菜洗浄	180511002	2018/05/21 17:40:06
	user a	加工場A	カット野菜洗浄	180511002	2018/05/21 17:40:07
	user a	加工場A	カット野菜洗浄	180511002	2018/05/21 17:40:08
	user a	加工場A	カット野菜洗浄	180511002	2018/05/21 17:40:10
	user a	加工場A	カット野菜洗浄	180511002	2018/05/21 17:40:11
	user a	加工場A	カット野菜洗浄	180511002	2018/05/21 17:40:11

- 複数のシリアル No が確認でき、該当番号の QuEOWS のデータが表示されます。